



# **INFORME DE RENDICIÓN DE CUENTAS AÑO 2022**





## ANTECEDENTES

La rendición de cuentas es un proceso mediante el cual quienes toman decisiones sobre la gestión de lo público, cumplen su deber y responsabilidad de explicar, dar a conocer o responder a la ciudadanía sobre el cumplimiento de la administración pública y sus resultados.

De acuerdo a la Constitución de la República del Ecuador en su Art. 297.- Todo programa financiado con recursos públicos tendrá objetivos, metas y un plazo predeterminado para ser evaluado, en el marco de lo establecido en el Plan Nacional de Desarrollo. Las instituciones y entidades que reciban o transfieran bienes o recursos públicos se someterán a las normas que las regulan y a los principios y procedimientos de transparencia, rendición de cuentas y control público.

A continuación algunos artículos de la Ley Orgánica De Participación Ciudadana:

Art. 89.- Definición.- Se concibe la rendición de cuentas como un proceso sistemático, deliberado, interactivo y universal, que involucra a autoridades, funcionarias y funcionarios o sus representantes y representantes legales, según sea el caso, que estén obligadas u obligados a informar y someterse a evaluación de la ciudadanía por las acciones u omisiones en el ejercicio de su gestión y en la administración de recursos públicos.

Art. 91.- Objetivos.- La rendición de cuentas tiene los siguientes objetivos:

1. Garantizar a los mandantes el acceso a la información de manera periódica y permanente, con respecto a la gestión pública;
2. Facilitar el ejercicio del derecho a ejecutar el control social de las acciones u omisiones de las gobernantes y los gobernantes, funcionarias y funcionarios, o de quienes manejen fondos públicos;
3. Vigilar el cumplimiento de las políticas públicas; y,
4. Prevenir y evitar la corrupción y el mal gobierno.

Art. 95.- Periodicidad.- La rendición de cuentas se realizará una vez al año y al final de la gestión, teniendo en consideración las solicitudes que realice la ciudadanía, de manera individual o colectiva, de acuerdo con la Constitución y la ley.

Concordancias:

**CONSTITUCIÓN DE LA REPÚBLICA DEL ECUADOR, Arts. 96**

Ley Orgánica de Participación Social Art. 90.- Sujetos obligados. - Las autoridades del Estado, electas o de libre remoción, representantes legales de las empresas públicas o personas jurídicas del sector privado que manejen fondos públicos o desarrollen actividades de interés público, los medios de comunicación social, a través de sus representantes legales, están obligados a rendir cuentas, sin perjuicio de las responsabilidades que tienen las servidoras y los servidores Públicos sobre sus actos y omisiones. En caso de incumplimiento de dicha obligación, se procederá de conformidad con la Ley Orgánica del Consejo de Participación Ciudadana y Control Social.



**CÓDIGO ORGÁNICO DE ORGANIZACIÓN TERRITORIAL Art. 70.-** Atribuciones del presidente o presidenta de la junta parroquial rural.- v) Presentar a la junta parroquial rural y a la ciudadanía en general un informe anual escrito, para su evaluación a través del sistema de rendición de cuentas y control social, acerca de la gestión administrativa realizada, destacando el cumplimiento e impacto de sus competencias exclusivas y concurrentes, así como de los planes y programas aprobadas por la junta parroquial, y los costos unitarios y totales que ello hubiera representado;



## INTRODUCCIÓN

<b>Denominación oficial</b>	Parroquia San Plácido
<b>Código geográfico</b>	130156
<b>Poblados</b>	36 COMUNIDADES: El Progreso; La Cristal; Entrada a Río Chico; Piedra Azul; km. 92 (El Lizondro); Km. 90; Las Torres; Altamira; Palmas Juntas; Manantiales; San Miguel; Los Colorados; Los Pocitos; Tablada de Chone; El Cruce; La Chorrera; Tablada de Mancha Grande; La 29 (Santa Lucía); Tablada de la Cantera; Entrada a Guarumo; La Badea (La Toquilla); La Tranca Arriba; Las Lozas; La Victoria; Tranca Abajo; San José 1; San José 2; San Lorenzo; San Pedro y San Pablo; Balzar; La Palma; San Bartolo; La Cantera; Mancha Grande Arriba; Mancha Grande Abajo y Centro.
<b>Extensión territorial</b>	Área aproximada: 138,79 km <sup>2</sup> Su extensión territorial en el año 2010 fue de 137 km <sup>2</sup> , a partir del 2015 cuenta con un área de 138,79 km <sup>2</sup> , la forma del polígono parroquial se modificó principalmente hacia sus límites con la parroquia Alhajueta, Honorato Vásquez y el cantón Bolívar; en este último abarca a las comunidades de Piedra Azul y La Cristal.
<b>Límites de la Parroquia</b>	Al norte: Con la parroquia Chirijos y con el cantón Bolívar. Al sur: Con el Cantón Santa Ana Al este: Con los cantones de Bolívar y Pichincha. Al oeste: Con la parroquia Alhajueta. (La línea imaginaria paralela al estero Agua Blanca)

### GEOGRAFÍA

<b>Clima</b>	Tropical Temperatura promedio: Época seca 25 a 30° Época lluviosa 35°
<b>Altura</b>	Zona alta 458 metros de altura sobre el nivel del mar Zona Baja 77.04 metros de altura sobre el nivel del mar Casco Parroquial 78.97 metros de altura sobre el nivel del mar.

### DATOS DEMOGRÁFICOS

<b>Población</b>	7 314 habitantes - Según último censo 2010
<b>Densidad poblacional hab/km<sup>2</sup></b>	53.57 hab/km <sup>2</sup>
<b>Distribución por sexo</b>	Masculino: 49.82% (3 644) Femenino: 50.17% (3 670)



**AUTORIDADES DEL GOBIERNO AUTÓNOMO DESCENTRALIZADO  
DE LA PARROQUIA RURAL SAN PLÁCIDO**

**MIEMBROS DEL GAD PARROQUIAL SAN PLÁCIDO**

<b>NOMBRE</b>	<b>CARGO</b>	<b>TELEFONO</b>	<b>CORREO ELECTRONICO</b>
OSWALDO GABRIEL GARCIA CASANOVA	PRESIDENTE	0992158911 - 052676087	oswaldogarciajr@hotmail.com
LEITON HOMERO ÁLAVA BRIONES	VICEPRESIDENTE	0991220481	leitoning@hotmail.com
CARLOS TEOWALDO INTRIAGO GARCÍA	VOCAL	0968233405	carlos.t.intriago@gmail.com
MARÍA AUXILIDORA MIRABÁ PÁRRAGA	VOCAL	0987832953- 052676027	maumipa_08@hotmail.com
MAYRA OLIVIA MOREIRA VASQUEZ	VOCAL	0988121723	mayramoreira79@hotmail.com

**COMISIONES PERMANENTES Y OCACIONALES**

<b>NOMBRE DE LA COMISION</b>		<b>VOCALES</b>
1	DE LA COMISIÓN DE MESA, EXCUSA Y CALIFICACIÓN	Sra. María Mirabá Párraga e Ing. Leiton Álava
2	COMISIÓN DE PLANIFICACIÓN Y PRESUPUESTO	Sr. Carlos Intriago
3	COMISIÓN EQUIDAD Y GENERO	Sra. María Auxiliadora Mirabá Párraga e Ing. Leiton Álava
4	Cultura, Social y Deporte del GADPR San Plácido	Sra. María Auxiliadora Mirabá Párraga y Sra. Mayra Moreira V
5	COMISION DE TRANSPORTE Y DE MANTENIMIENTO VIAL	Sr. Carlos Intriago



## ESTRUCTURA ORGANIZACIONAL

A continuación, el detalle mediante el Organigrama Institucional del Gobierno Autónomo Descentralizado de la Parroquia Rural San Plácido.

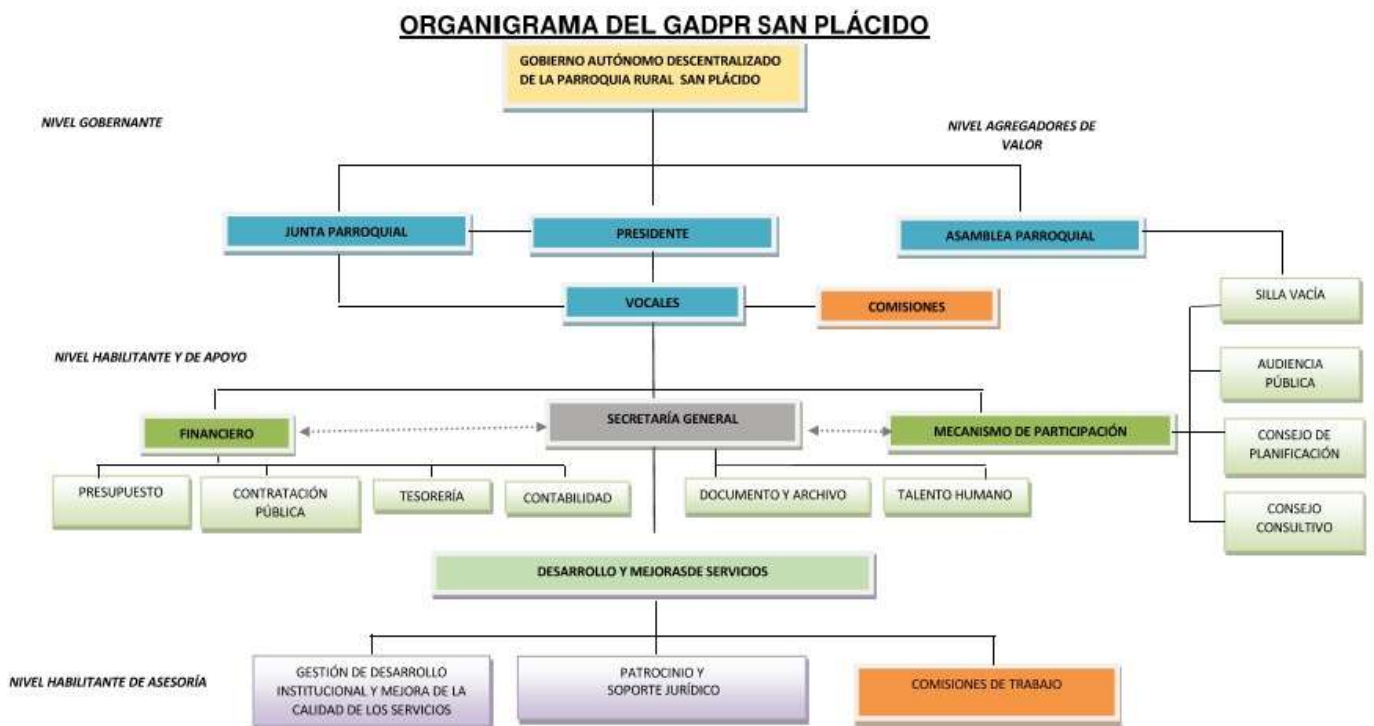



## VISIÓN

Convertir a nuestra querida parroquia en un referente dinámico de cambio, cuyas características de crecimiento, estén marcadas por la activa participación de los distintos actores sociales con una planificación previa que implique la responsabilidad social de sus entes y organizaciones, y cuyas actividades productivas optimicen el talento humano, tecnológico y natural, permitiendo el desarrollo integral de la parroquia San Plácido, en una armónica relación hombre-naturaleza, que vaya consolidando su identidad de pueblo trabajador, pujante y soñador.

## MISIÓN

Implementar acciones para el desarrollo del Gobierno Parroquial, dinamizar los proyectos de obras y servicios con calidad e igualdad de oportunidades, que aseguren el desarrollo social y la reactivación económica de la población en especial de quien más lo necesita, con la participación directa y efectiva de los diferentes actores sociales y dentro de un marco de transparencia, ética institucional y el uso óptimo del talento humano altamente comprometidos, capacitados y motivados.

## OBJETIVOS

1. Promover el ejercicio de los derechos de ciudadanos y ciudadanas, mediante la distribución equitativa de los ingresos, creando nuevas oportunidades.
2. Brindar servicios continuos de calidad de manera que las actividades realizadas por el GAD Parroquial San Plácido impulsen el desarrollo de la población.
3. Potenciar y otorgar los espacios de encuentro común a la ciudadanía un sentido de participación igualitaria y activa en la construcción de proyectos colectivos que involucren los intereses comunes.
4. Promover actividades de gestión para eventos sociales, culturales y deportivos que involucre a habitantes de la Parroquia.
5. Promover la planificación con el objetivo de optimizar los recursos en la infraestructura física en el desarrollo Parroquial, seguridad ciudadana, control operativo, espacios y equipamiento público para el cumplimiento de sus metas en beneficio común.





## PRESUPUESTO INSTITUCIONAL

**COOTAD. Art. 67.-** Atribuciones de la junta parroquial rural. - A la junta parroquial rural le corresponde:

c) Aprobar u observar el presupuesto del gobierno autónomo descentralizado parroquial rural, que deberá guardar concordancia con el plan parroquial de desarrollo y con el de ordenamiento territorial; así como garantizar una participación ciudadana en la que estén representados los intereses colectivos de la parroquia rural en el marco de la Constitución y la ley. De igual forma, aprobará u observará la liquidación presupuestaria del año inmediato anterior, con las respectivas reformas.

El Gobierno Parroquial Rural San Plácido mediante los procesos respectivos de Presupuesto Participativo expone el monto total y las asignaciones al gasto corriente y gasto de inversión según la planificación de los proyectos establecidos en el Plan Operativo Anual.



El monto anual asignado para el Gobierno Parroquial de San Plácido en el 2022, se detalle en el siguiente cuadro:

PRESUPUESTOS ASIGNADOS 2022	
* ACUERDO MINISTERIAL 091 DEL 30 DE SEPTIEMBRE DE 2021	\$ 263,446.22
* ACUERDO MINISTERIAL 004 DEL 01 DE FEBRERO DE 2022	\$ 276,811.86
* ACUERDO MINISTERIAL 033 DEL 06 DE JUNIO DE 2022	\$ 303,687.38
* ACUERDO MINISTERIAL 067 DEL 29 DE SEPTIEMBRE DE 2022	\$ 303,687.38





Según el COOTAD Art. 198.- Destino de las transferencias.- Las transferencias que efectúa el Gobierno Central a los gobiernos autónomos descentralizados podrán financiar hasta el treinta por ciento (30%) de gastos permanentes, y un mínimo del setenta por ciento (70%) de gastos no permanentes necesarios para el ejercicio de sus competencias exclusivas con base en la planificación de cada Gobierno Autónomo Descentralizado.

Por lo tanto, el presupuesto se divide en Gasto Corriente o permanente por el valor de \$95,627.37 y el Gasto de inversión o no permanente es de \$ 139,247.57 y los saldos de arrastres de años anteriores \$139,247.57 :



### Detalle de valores de Otros Ingresos de Inversión:





## Detalle de valores ejecutados en Gastos Corrientes

<b>INFORME DE GASTOS CORRIENTES</b>	
<b>EGRESOS EN PERSONAL</b>	<b>\$ 74,746.70</b>
REMUNERACIONES UNIFICADAS	\$ 54,462.00
DÉCIMO TERCER SUELDO	\$ 4,537.17
DÉCIMO CUARTO SUELDO	\$ 3,134.36
SUBROGACIÓN	\$ 1,912.00
APORTE PATRONAL	\$ 6,344.91
FONDOS DE RESERVA	\$ 4,356.26

<b>GASTOS FINANCIEROS</b>	<b>\$ 1,718.56</b>
INTERESES SECTOR PÚBLICO FINANCIERO	\$ 1,718.56
<b>OTROS EGRESOS CORRIENTES</b>	<b>\$ 108.61</b>
COMISIONES BANCARIAS	\$ 108.61
<b>TRANSFERENCIAS Y DONACIONES CORRIENTES</b>	<b>\$ 10,602.29</b>
A ENTIDADES DEL PRESUPUESTO GENERAL DEL ESTADO (5 X mil al Gobierno Central)	\$ 1,491.69
A GOBIERNOS AUTÓNOMOS DESCENTRALIZADOS (Aporte a CONAGOPARE Nacional y Provincial)	\$ 9,110.60

<b>BIENES Y SERVICIOS DE CONSUMO</b>	<b>\$ 6,853.53</b>
ENERGÍA ELÉCTRICA	\$ 611.17
TELECOMUNICACIONES	\$ 665.60
EDICIÓN, IMPRESIÓN, REPRODUCCIÓN, PUBLICACIONES (Tripticos e invitaciones alusivas a fiestas de parroquialización)	\$ 1,700.00
SERVICIOS DE ASEO	\$ 1,748.57
INSUMOS, MATERIALES Y SUMINISTROS PARA CONSTRUCCIÓN (Pinturas e insumos para embellecimiento de bordillos de veredas alusivos a fiestas de parroquialización)	\$ 2,128.19

Detalle de valores ejecutados en Gasto de Inversión

INFORME DE GASTOS DE INVERSIÓN	
<b>EGRESOS EN PERSONAL PARA INVERSIÓN</b>	<b>\$ 16,169.58</b>
SALARIOS UNIFICADOS	\$ 8,400.00
DÉCIMO TERCER SUELDO	\$ 700.00
DÉCIMO CUARTO SUELDO	\$ 425.00
HONORARIOS ( Servicios profesionales de Fisioterapeuta y Nutricionista del Centro Integral de Fisioterapia y Nutrición San Plácido del 19 de diciembre 2021 al 19 enero 2022)	\$ 2,000.00
SERVICIOS PERSONALES POR CONTRATO ( Asistente Escuela de fútbol de febrero a julio y diciembre 2022)	\$ 2,924.26
APORTE PATRONAL	\$ 1,020.60
FONDOS DE RESERVA	\$ 699.72

BIENES Y SERVICIOS PARA INVERSIÓN	
ARRENDAMIENTO Y LICENCIA DE USO DE PAQUETES Y SISTEMAS INFORMÁTICOS	\$ 1,700.00
Renovación de licencia de uso de sistema de contabilidad gubernamental	\$ 250.00
Renovación de licencia de página web	\$ 1,150.00
Licencia vitalicia para sistema de liquidaciones de compras	\$ 300.00
COMBUSTIBLES Y LUBRICANTES (Consumo anual de combustibles de la retroexcavadora del GADPR San Plácido)	\$ 11,761.78
MATERIALES DE OFICINA	\$ 686.81
MATERIALES DE ASEO	\$ 273.50
MATERIALES IMPRESIÓN, FOTOGRAFÍA, REPRODUCCIÓN Y PUBLICACIONES (Tintas para impresoras)	\$ 311.00
REPUESTOS Y ACCESORIOS	\$ 2,831.36

BIENES Y SERVICIOS PARA INVERSIÓN	
<b>ENERGÍA ELÉCTRICA</b>	<b>\$ 435.34</b>
TELECOMUNICACIONES	\$ 686.33
ESPECTÁCULOS CULTURALES Y SOCIALES (Eventos alusivos a los 64 años de parroquialización de San Plácido)	\$ 6,600.00
SERVICIOS DE ASEO, LAVADO DE VESTIMENTAS DE TRABAJO (Servicios de Aseo del Centro Integral de Fisioterapia y Nutrición)	\$ 223.21
MAQUINARIAS Y EQUIPOS (INSTALACIÓN, MANTENIMIENTO Y REPARACIÓN) - de Retroexcavadora	\$ 12,457.16
CONTRATACIONES DE ESTUDIOS E INVESTIGACIONES	\$ 19,275.00
* Consultoría para actualización de normativas	\$ 14,600.00
* Consultoría para estudios para obras	\$ 4,675.00
HONORARIOS POR CONTRATOS CIVILES DE SERVICIOS ( Pagos restantes a Nutricionista y Fisioterapeuta)	10,888.18
CAPACITACIÓN PARA LA CIUDADANÍA EN GENERAL	\$ 23,855.00
Talleres de danza vacacional	\$ 2,300.00
Taller a servidoras de festival de la tonga	\$ 2,430.00
Taller a grupo de Hipertensos y Diabéticos	\$ 6,700.00
Taller de Manualidades Navideñas	\$ 6,700.00
Taller pastillaje en Tablada de Chone y Santa Lucía	\$ 5,725.00



OBRAS PÚBLICAS	\$ 262,081.87
DE AGUA POTABLE	\$ 1,272.15
• Contraparte para Mantenimiento de tanque de agua de la parroquia	\$ 1,272.15
URBANIZACIÓN Y EMBELLECIMIENTO	\$ 77,165.49
• Liquidación de Regeneración de calle 1 de Diciembre (margen izquierdo) - financiamiento no reembolsable	\$ 77,165.49
TRANSPORTE Y VÍAS	\$ 12,500.00
• Liquidación de proceso de SIE para el tendido, compactado e hidratado de material pétreo en convenio con el GPM para mejoramiento de algunas vías	\$ 12,500.00
CONSTRUCCIONES Y EDIFICACIONES	\$ 18,633.53
• Contraparte en convenio cuatripartito para cubierta metálica de cancha en la comunidad Balzar	\$ 18,633.53

• Mantenimiento de barandas e iluminación de cancha en la comunidad Los Colorados	\$ 6,755.24
• Mantenimiento mediante la iluminación de cancha en la comunidad San José 1 y escalinata nueva en el sector Cristo del Consuelo	\$ 6,776.94
• Mantenimiento de canchas en las comunidades Km. 90 Las Delicias y Las Torres	\$ 6,778.00
• Mantenimiento con iluminación de calle Oliva Miranda en el sector UEFSM y cementerio general	\$ 6,759.06
• Planillas de Rehabilitación de varias calles en financiamiento reembolsable con el BDE:	\$ 40,393.46
* Planilla N°1	\$ 31,447.49
* Planilla Contrato Complementario	\$ 8,945.97

OBRAS PÚBLICAS	
OBRAS DE INFRAESTRUCTURA (Mantenimiento y Reparaciones)	\$ 152,510.70
• Acarreo de material base (ciudadela Nuevo San Plácido) y polvillo (La Cantera, Las Torres, La Victoria, Tablada de Chone) en varias comunidades de la parroquia	\$ 1,293.55
• Construcción de escalinata en callejón "H", sector La Garita, en Convenio de Cooperación 70/30 con el GAD Municipal de Portoviejo	\$ 42,183.47
• Mantenimiento de sistema de captación de agua en la comunidad Los Colorados:	\$ 8,505.42
* Mantenimiento general	\$ 6,287.11
* Mejoramiento de sistema de bombeo	\$ 1,732.53
* Mantenimiento de tablero de control	\$ 484.78
• Mejoramiento del sistema de iluminación al Monumento a la Madre ubicado en la entrada al cerro de Gabino	\$ 6,709.11
• Mantenimiento del puente colgante peatonal ubicado en la comunidad San José 2	\$ 6,407.77
• Mantenimiento e iluminación de escalinatas en el sector Cristo del Consuelo.	\$ 6,408.22
• Mantenimiento de cancha en la comunidad La Tranca Arriba mediante iluminación y graderíos	\$ 6,768.64
• Mantenimiento de parque central San Plácido, mediante mejoras a las letras corpóreas y varios	\$ 6,771.82

OTROS EGRESOS DE INVERSIÓN	\$ 2,047.62
TASAS GENERALES, IMPUESTOS, CONTRIBUCIONES Y PERMISOS (Predios urbanos y contribución al Cuerpo de Bomberos)	\$ 243.33
SEGUROS (Póliza de seguro de los bienes del GAD., Póliza de caución o fidelidad pública y Seguro de Accidentes personales del operador de la retroexcavadora)	\$ 1,804.29

AMORTIZACIÓN DE LA DEUDA PÚBLICA	\$ 6,042.07
CRÉDITOS DEL SECTOR PÚBLICO FINANCIERO	\$ 6,042.07





## PROCESOS DE COMPRAS PÚBLICAS DE OBRAS, BIENES Y SERVICIOS

#	TIPO DE CONTRATACIÓN	ESTADO ACTUAL			
		Número Total Adjudicados	Valor Total Adjudicados	Número Total Finalizados	Valor Total Finalizados
1	ÍNFIMA CUANTÍA	56	132,769.28	56	132,769.28
2	CONSULTORÍA	2	19,275	2	19,275
3	MENOR CUANTÍA OBRAS	3	189,649.21	3	189,649.21
4	CATÁLOGO ELECTRÓNICO	45	614.27	45	614.27



### DETALLES DE ÍNFIMAS CUANTÍAS AÑO 2022

#.	NRO. FACTURA	FECHA DE EMISIÓN DE LA FACTURA	RAZÓN SOCIAL	OBJETO DE COMPRA	CANT	VALOR	JUSTIFICATIVO
1	001-001-0016	14/01/2022	COMPAÑIA DE TRANSPORTE DE CARGA PESADA HIGHPIEDRA S.A.	ACARREO DE MATERIAL BASE Y POLVILLO EN VARIAS COMUNIDADES DE LA PARROQUIA SAN PLÁCIDO	1	\$ 1293.55	ACARREO DE MATERIAL BASE Y POLVILLO EN VARIAS COMUNIDADES DE LA PARROQUIA SAN PLÁCIDO
2	040-001-021283	17/01/2022	SWEADEN COMPAÑIA DE SEGUROS S.A.	EXTENSIÓN DE VIGENCIA DE SEGURO DE LA RETROEXCAVADORA DEL GADPR SAN PLÁCIDO	1	\$ 86.29	EXTENSIÓN DE VIGENCIA DE SEGURO DE LA RETROEXCAVADORA DEL GADPR SAN PLÁCIDO
3	001-002-010308	21/01/2022	CATERMACK CIA. LTDA.	ADQUISICIÓN DE 4 NEUMÁTICOS 2 POSTERIORES Y 2 DELANTEROS PARA LA RETROEXCAVADORA DEL GAD PARROQUIAL RURAL SAN PLÁCIDO, CANTÓN PORTOVIEJO, PROVINCIA DE MANABÍ	1	\$ 2579.36	ADQUISICIÓN DE 4 NEUMÁTICOS 2 POSTERIORES Y 2 DELANTEROS PARA LA RETROEXCAVADORA DEL GAD PARROQUIAL RURAL SAN PLÁCIDO, CANTÓN PORTOVIEJO, PROVINCIA DE MANABÍ
4	003-002-046253	25/01/2022	SABANDO MOREIRA OSCAR ROGELIO	CONSUMO DE COMBUSTIBLES PARA LA RETROEXCAVADORA DEL GADPR SAN PLÁCIDO, DURANTE EL MES DE DICIEMBRE DE	1	\$ 950.89	CONSUMO DE COMBUSTIBLES PARA LA RETROEXCAVADORA DEL GADPR SAN PLÁCIDO, DURANTE EL MES DE DICIEMBRE DE 2021.



				2021			
5	003-002-0056	02/02/2022	MORENO MORAN EDISON RODRIGO	RENOVACIÓN DEL SISTEMA DE GESTION Y ADMINISTRACION DE APLICATIVOS WEB LICENCIA ANUAL DE NUESTRA INSTITUCIÓN, CON EL DOMINIO: <a href="http://gadprsanplacido.gob.ec/">http://gadprsanplacido.gob.ec/</a>	1	\$ 1150.	RENOVACIÓN DEL SISTEMA DE GESTION Y ADMINISTRACION DE APLICATIVOS WEB LICENCIA ANUAL DE NUESTRA INSTITUCIÓN, CON EL DOMINIO: <a href="http://gadprsanplacido.gob.ec/">http://gadprsanplacido.gob.ec/</a>
6	001-001-0058	03/02/2022	PALACIOS MARQUEZ RAMONA NARCISA	SERVICIOS DE ASEO Y LIMPIEZA PARA LA EJECUCIÓN DEL PROYECTO "FORTALECIMIENTO DE CENTRO DE REHABILITACIÓN FÍSICA EN LA PARROQUIA SAN PLÁCIDO DEL CANTÓN PORTOVIEJO DE LA PROVINCIA DE MANABÍ"- DURANTE EL MES DE ENERO DE 2022	1	\$ 223.21	SERVICIOS DE ASEO Y LIMPIEZA PARA LA EJECUCIÓN DEL PROYECTO "FORTALECIMIENTO DE CENTRO DE REHABILITACIÓN FÍSICA EN LA PARROQUIA SAN PLÁCIDO DEL CANTÓN PORTOVIEJO DE LA PROVINCIA DE MANABÍ"- DURANTE EL MES DE ENERO DE 2022
7	003-002-047116	07/02/2022	SABANDO MOREIRA OSCAR ROGELIO	CONSUMO DE COMBUSTIBLES DE LA RETROEXCAVADORA DEL GAD DURANTE EL MES DE ENERO DE 2022	1	\$ 988.39	CONSUMO DE COMBUSTIBLES DE LA RETROEXCAVADORA DEL GAD DURANTE EL MES DE ENERO DE 2022





8	001-002-00038	11/02/2022	MARTINEZ ACOSTA EDISSON ABEL	TINTAS AMARILLA Y CYAN PARA IMORESORA EPSON L355	4	\$ 39.28	TINTAS AMARILLA Y CYAN PARA IMORESORA EPSON L355
9	001-002-00038	11/02/2022	MARTINEZ ACOSTA EDISSON ABEL	TINTAS ROJA, AMARILLA Y AZUL PARA IMORESORA EPSON WORKFORCE PRO WF-6590	3	\$ 241.08	TINTAS ROJA, AMARILLA Y AZUL PARA IMORESORA EPSON WORKFORCE PRO WF-6590
10	001-002-00038	11/02/2022	MARTINEZ ACOSTA EDISSON ABEL	TINTA NEGRA PARA IMORESORA EPSON WORKFORCE PRO WF-6590	1	\$ 64.28	TINTA NEGRA PARA IMORESORA EPSON WORKFORCE PRO WF-6590
11	001-002-00038	11/02/2022	MARTINEZ ACOSTA EDISSON ABEL	TINTA NEGRA PARA IMORESORA EPSON L355	5	\$ 49.1	TINTA NEGRA PARA IMORESORA EPSON L355
12	001-003-0001	11/02/2022	BAZURTO PALMA HERNAN ANDRES	MANTENIMIENTO O CORRECTIVO DEL SISTEMA DE CAPTACIÓN DE AGUA EN LA COMUNIDAD LOS COLORADOS DE LA PARROQUIA SAN PLÁCIDO	1	\$ 6287.11	MANTENIMIENTO CORRECTIVO DEL SISTEMA DE CAPTACIÓN DE AGUA EN LA COMUNIDAD LOS COLORADOS DE LA PARROQUIA SAN PLÁCIDO



13	040-001-0021616	17/02/2022	SWEADEN COMPAÑIA DE SEGUROS S.A.	RENOVACIÓN DE PÒLIZA DE SEGURO DE EQUIPO ELECTRÓNICO DEL GADPR SAN PÀCIDO	1	\$ 365.33	RENOVACIÓN DE PÒLIZA DE SEGURO DE EQUIPO ELECTRÓNICO DEL GADPR SAN PÀCIDO
14	040-001-0021615	17/02/2022	SWEADEN COMPAÑIA DE SEGUROS S.A.	RENOVACIÓN DE PÒLIZA DE SEGURO DE EQUIPO Y MAQUINARIA RETROEXCAVADORA DEL GADPR SAN PÀCIDO	1	\$ 841.79	RENOVACIÓN DE PÒLIZA DE SEGURO DE EQUIPO Y MAQUINARIA RETROEXCAVADORA DEL GADPR SAN PÀCIDO
15	040-001-0021614	17/02/2022	SWEADEN COMPAÑIA DE SEGUROS S.A.	RENOVACIÓN DE PÒLIZA DE SEGUROS DE ACCIDENTES PERSONALES DEL OPERADOR DE LA RETROEXCAVADORA DEL GADPR SAN PLACIDO	1	\$ 52.5	RENOVACIÓN DE PÒLIZA DE SEGUROS DE ACCIDENTES PERSONALES DEL OPERADOR DE LA RETROEXCAVADORA DEL GADPR SAN PLACIDO
16	040-001-0021613	17/02/2022	SWEADEN COMPAÑIA DE SEGUROS S.A.	RENOVACIÓN DE PÒLIZA DE FIDELIDAD PÚBLICA DE LOS EMPLEADOS DEL GADPR SAN PLÁCIDO	1	\$ 137.49	RENOVACIÓN DE PÒLIZA DE FIDELIDAD PÚBLICA DE LOS EMPLEADOS DEL GADPR SAN PLÁCIDO
17	040-001-0021612	17/02/2022	SWEADEN COMPAÑIA DE SEGUROS S.A.	RENOVACIÓN DE POLIZA DE SEGURO CONTRA ROBO Y ASALTO	1	\$ 160.06	RENOVACIÓN DE POLIZA DE SEGURO CONTRA ROBO Y ASALTO
18	040-001-0021611	17/02/2022	SWEADEN COMPAÑIA DE SEGUROS S.A.	RENOVACIÓN DE POLIZA DE SEGUROS PARA INCENDIO	1	\$ 160.83	RENOVACIÓN DE POLIZA DE SEGUROS PARA INCENDIO



19	001-002-00005	22/02/2022	VILLEGAS ZAMBRANO KARLA KATHERINE	MEJORAMIENTO DEL SISTEMA DE ILUMINACIÓN, MEDIANTE LA PROVISIÓN E INSTALACIÓN DE POSTES ORNAMENTALES CON LUMINARIAS LED, EN LA VEREDA DEL MARGEN DERECHO DE LA CALLE 1 DE DICIEMBRE ENTRE LAS COORDENADAS X= 584197.1, Y= 9882382.9 HASTA X=584215.4, Y= 9882373.1, DE LA PARROQUIA SAN PLÁCIDO, CANTÓN PORTOVIEJO, PROVINCIA DE MANABÍ	1	\$ 6709.11	MEJORAMIENTO DEL SISTEMA DE ILUMINACIÓN, MEDIANTE LA PROVISIÓN E INSTALACIÓN DE POSTES ORNAMENTALES CON LUMINARIAS LED, EN LA VEREDA DEL MARGEN DERECHO DE LA CALLE 1 DE DICIEMBRE ENTRE LAS COORDENADAS X= 584197.1, Y= 9882382.9 HASTA X=584215.4, Y= 9882373.1, DE LA PARROQUIA SAN PLÁCIDO, CANTÓN PORTO
20	001-100-0001	07/03/2022	CEVALLOS DELA OSCAR ABEL	MANTENIMIENTO Y ELEVACIÓN DEL PUENTE PEATONAL COLGANTE UBICADO SOBRE EL RÍO CHICO EN LA COMUNIDAD SAN JOSÉ 2, DE LA PARROQUIA SAN PLÁCIDO, CANTÓN PORTOVIEJO, PROVINCIA DE MANABÍ	1	\$ 6407.77	MANTENIMIENTO Y ELEVACIÓN DEL PUENTE PEATONAL COLGANTE UBICADO SOBRE EL RÍO CHICO EN LA COMUNIDAD SAN JOSÉ 2, DE LA PARROQUIA SAN PLÁCIDO, CANTÓN PORTOVIEJO, PROVINCIA DE MANABÍ



21	003-002-048501	07/03/2022	SABANDO MOREIRA OSCAR ROGELIO	ABASTECIMIENTO DE COMBUSTIBLES DE LA RETROEXCAVADORA DE PROPIEDAD DEL GAD PARROQUIAL RURAL SAN PLÁCIDO, DURANTE EL MES DE FEBRERO DE 2022	1	\$ 837.5	ABASTECIMIENTO DE COMBUSTIBLES DE LA RETROEXCAVADORA DE PROPIEDAD DEL GAD PARROQUIAL RURAL SAN PLÁCIDO, DURANTE EL MES DE FEBRERO DE 2022
22	30010331	24/03/2022	CONDOR MENESES ANDREA MARGARITA	ACTUALIZACIÓN DEL SISTEMA DE CONTABILIDAD GUBERNAMENTAL DEL GOBIERNO AUTÓNOMO DESCENTRALIZADO DE LA PARROQUIA RURAL SAN PLÁCIDO, CANTÓN PORTOVIEJO, PROVINCIA DE MANABÍ DEL AÑO 2022	1	\$ 250.	ACTUALIZACIÓN DEL SISTEMA DE CONTABILIDAD GUBERNAMENTAL DEL GOBIERNO AUTÓNOMO DESCENTRALIZADO DE LA PARROQUIA RURAL SAN PLÁCIDO, CANTÓN PORTOVIEJO, PROVINCIA DE MANABÍ DEL AÑO 2022
23	001-100-0003	05/04/2022	CEVALLOS DELA OSCAR ABEL	MANTENIMIENTO, ILUMINACIÓN CON POSTES ORNAMENTALES, REPARACIÓN DE PASAMOS Y PINTADO DE LAS ESCALINATAS QUE CONDUCEN AL SECTOR CRISTO DEL CONSUELO, UBICADA EN LA CALLE OLIVA MIRANDA, DE LA PARROQUIA SAN PLÁCIDO, CANTÓN PORTOVIEJO	1	\$ 6408.22	MANTENIMIENTO, ILUMINACIÓN CON POSTES ORNAMENTALES, REPARACIÓN DE PASAMOS Y PINTADO DE LAS ESCALINATAS QUE CONDUCEN AL SECTOR CRISTO DEL CONSUELO, UBICADA EN LA CALLE OLIVA MIRANDA, DE LA PARROQUIA SAN PLÁCIDO, CANTÓN PORTOVIEJO



24	003-002-50080	11/04/2022	SABANDO MOREIRA OSCAR ROGELIO	ABASTECIMIENTO DE COMBUSTIBLES DE LA RETROEXCAVADORA DE PROPIEDAD DEL GAD PARROQUIAL RURAL SAN PLÁCIDO, DURANTE EL MES DE MARZO DE 2022	1	\$ 977.68	ABASTECIMIENTO DE COMBUSTIBLES DE LA RETROEXCAVADORA DE PROPIEDAD DEL GAD PARROQUIAL RURAL SAN PLÁCIDO, DURANTE EL MES DE MARZO DE 2022
25	001-101-0281	20/04/2022	IBARRA GUILLEN EDISON JAVIER	MANTENIMIENTO PREVENTIVO Y CORRECTIVO DE LA RETROEXCAVADORA NEW HOLLAND B95 NR MC4PTC AÑO 2014 DE PROPIEDAD DEL GAD PARROQUIAL RURAL SAN PLÁCIDO, CANTÓN PORTOVIEJO, PROVINCIA DE MANABÍ	1	\$ 2210.	MANTENIMIENTO PREVENTIVO Y CORRECTIVO DE LA RETROEXCAVADORA NEW HOLLAND B95 NR MC4PTC AÑO 2014 DE PROPIEDAD DEL GAD PARROQUIAL RURAL SAN PLÁCIDO, CANTÓN PORTOVIEJO, PROVINCIA DE MANABÍ
26	001-101-00280	20/04/2022	IBARRA GUILLEN EDISON JAVIER	MANTENIMIENTO PREVENTIVO Y CORRECTIVO DE LA RETROEXCAVADORA NEW HOLLAND B95 NR MC4PTC AÑO 2014 DE PROPIEDAD DEL GAD PARROQUIAL RURAL SAN PLÁCIDO, CANTÓN PORTOVIEJO, PROVINCIA DE MANABÍ	1	\$ 3742.12	MANTENIMIENTO PREVENTIVO Y CORRECTIVO DE LA RETROEXCAVADORA NEW HOLLAND B95 NR MC4PTC AÑO 2014 DE PROPIEDAD DEL GAD PARROQUIAL RURAL SAN PLÁCIDO, CANTÓN PORTOVIEJO, PROVINCIA DE MANABÍ



27	001-100-0004	27/04/2022	CEVALLOS DELA OSCAR ABEL	MANTENIMIENTO DE CANCHA DE USO MÚLTIPLE UBICADA EN LA COMUNIDAD LA TRANCA ARRIBA DE LA PARROQUIA SAN PLÁCIDO DEL CANTÓN PORTOVIEJO, MEDIANTE LA IMPLEMENTACIÓN DE GRADERÍOS Y SISTEMA DE ILUMINACIÓN	1	\$ 6768.64	MANTENIMIENTO DE CANCHA DE USO MÚLTIPLE UBICADA EN LA COMUNIDAD LA TRANCA ARRIBA DE LA PARROQUIA SAN PLÁCIDO DEL CANTÓN PORTOVIEJO, MEDIANTE LA IMPLEMENTACIÓN DE GRADERÍOS Y SISTEMA DE ILUMINACIÓN
28	003-002-051209	04/05/2022	SABANDO MOREIRA OSCAR ROGELIO	ABASTECIMIENTO DE COMBUSTIBLES DE LA RETROEXCAVADORA DE PROPIEDAD DEL GAD PARROQUIAL RURAL SAN PLÁCIDO, DURANTE EL MES DE ABRIL DE 2022	1	\$ 983.04	ABASTECIMIENTO DE COMBUSTIBLES DE LA RETROEXCAVADORA DE PROPIEDAD DEL GAD PARROQUIAL RURAL SAN PLÁCIDO, DURANTE EL MES DE ABRIL DE 2022
29	001-100-0004	05/05/2022	LOOR ZAMBRANO EDIXON EUGENIO	MANTENIMIENTO, REPARACIÓN DE LETRAS CORPÓREAS, REPOTENCIACIÓN DE PARADERO, MANTENIMIENTO DE PUERTAS DE ACCESO, MANTENIMIENTO A VERJAS DE CERRAMIENTO PERÍMETROS, MANTENIMIENTO A JUEGOS INFANTILES INCLUYE PISO DE CAUCHO, MANTENIMIENTO	1	\$ 6771.82	MANTENIMIENTO, REPARACIÓN DE LETRAS CORPÓREAS, REPOTENCIACIÓN DE PARADERO, MANTENIMIENTO DE PUERTAS DE ACCESO, MANTENIMIENTO A VERJAS DE CERRAMIENTO PERÍMETROS, MANTENIMIENTO A JUEGOS INFANTILES INCLUYE PISO DE CAUCHO, MANTENIMIENTO A BANCAS METÁLICAS Y DE HORMIGÓN Y MEJORAMIENTO DE BARANDAS DE



				O A BANCAS METÁLICAS Y DE HORMIGÓN Y MEJORAMIENTO DE BARANDAS DE PROTECCIÓN DE GLORIETA INCLUYE PINTURA Y LUCES DE LA MISMA EN EL PARQUE CENTRAL DE LA PARROQUIA SAN PLÁCIDO			PROTECCIÓN DE GLORIETA INCLUYE PINTURA Y LUCES DE LA MISMA EN EL PARQUE CENTRAL DE LA PARROQUIA SAN PLÁCIDO
30	001-012-00033	27/05/2022	SISTEMAS CONTABLES JLCONTROL S.A.	ADQUISICIÓN DE UN PROGRAMA INFORMÁTICO QUE PERMITA EMITIR LIQUIDACIONES DE COMPRAS ELECTRÓNICAS PARA EL GOBIERNO AUTÓNOMO DESCENTRALIZADO DE LA PARROQUIA RURAL SAN PLÁCIDO	1	\$ 300.	ADQUISICIÓN DE UN PROGRAMA INFORMÁTICO QUE PERMITA EMITIR LIQUIDACIONES DE COMPRAS ELECTRÓNICAS PARA EL GOBIERNO AUTÓNOMO DESCENTRALIZADO DE LA PARROQUIA RURAL SAN PLÁCIDO
31	002-100-0006	27/05/2022	BARTOLOME CASTRO CARMEN LIDUVINA	ADQUISICIÓN DE 2 BATERÍAS DE 19 PLACAS PARA LA RETROEXCAVADORA NEW HOLLAND B95 NR MC4PTC- AÑO 2014 DE PROPIEDAD DEL GAD PARROQUIAL RURAL SAN PLÁCIDO, CANTÓN PORTOVIEJO, PROVINCIA DE MANABÍ	2	\$ 220.	ADQUISICIÓN DE 2 BATERÍAS DE 19 PLACAS PARA LA RETROEXCAVADORA NEW HOLLAND B95 NR MC4PTC- AÑO 2014 DE PROPIEDAD DEL GAD PARROQUIAL RURAL SAN PLÁCIDO, CANTÓN PORTOVIEJO, PROVINCIA DE MANABÍ





32	003-002-52933	07/06/2022	SABANDO MOREIRA OSCAR ROGELIO	CONSUMO DE COMBUSTIBLES DE LA RETROEXCAVADORA DE PROPIEDAD DEL GAD PARROQUIAL RURAL SAN PLÁCIDO, DURANTE EL MES DE MAYO DE 2022	1	\$ 983.93	CONSUMO DE COMBUSTIBLES DE LA RETROEXCAVADORA DE PROPIEDAD DEL GAD PARROQUIAL RURAL SAN PLÁCIDO, DURANTE EL MES DE MAYO DE 2022
33	001-001-002	13/06/2022	PUERTAS VERA CRISTHIAN FABIAN	TALLER VACACIONAL DE DANZA CONTEMPORÁNEA Y BAILE MODERNO DIRIGIDO A NIÑOS/AS Y ADOLESCENTES DE LA PARROQUIA SAN PLÁCIDO, CANTÓN PORTOVIEJO, PROVINCIA DE MANABÍ.	1	\$ 2300.	TALLER VACACIONAL DE DANZA CONTEMPORÁNEA Y BAILE MODERNO DIRIGIDO A NIÑOS/AS Y ADOLESCENTES DE LA PARROQUIA SAN PLÁCIDO, CANTÓN PORTOVIEJO, PROVINCIA DE MANABÍ.
34	003-002-064429	29/12/2022	SABANDO MOREIRA OSCAR ROGELIO	ABASTECIMIENTO DE COMBUSTIBLES DE LA RETROEXCAVADORA DURANTE EL MES DE DICIEMBRE DE 2022	1	\$ 828.12	ABASTECIMIENTO DE COMBUSTIBLES DE LA RETROEXCAVADORA DURANTE EL MES DE DICIEMBRE DE 2022



35	003-100-0002	27/12/2022	MARCILLO MACIAS GEMA RAQUEL	FORTALECER EL EMPRENDIMIENTO Y LAS DESTREZAS MANUALES A TRAVÉS DE TALLERES DE PASTILLAJE DIRIGIDO A MUJERES DE LAS COMUNIDADES TABLADA DE CHONE Y SANTA LUCÍA – LA 29 DE LA PARROQUIA SAN PLÁCIDO, CANTÓN PORTOVIEJO, PROVINCIA DE MANABÍ	1	\$ 5725.	FORTALECER EL EMPRENDIMIENTO Y LAS DESTREZAS MANUALES A TRAVÉS DE TALLERES DE PASTILLAJE DIRIGIDO A MUJERES DE LAS COMUNIDADES TABLADA DE CHONE Y SANTA LUCÍA – LA 29 DE LA PARROQUIA SAN PLÁCIDO, CANTÓN PORTOVIEJO, PROVINCIA DE MANABÍ
36	001-100-022	22/12/2022	PINARGO TE RUIZ LUIS ENRIQUE	MANTENIMIENTO DE LUMINARIAS LED, POSTES ORNAMENTALES Y ACERAS EN EL MARGEN IZQUIERDO DE LA CALLE OLIVA MIRANDA ENTRE LA CALLE VICENTE MENDOZA HASTA LA CALLE DE LA SUBIDA AL CEMENTERIO GENERAL DE LA PARROQUIA SAN PLÁCIDO, CANTÓN PORTOVIEJO, PROVINCIA DE MANABÍ	1	\$ 6759.06	MANTENIMIENTO DE LUMINARIAS LED, POSTES ORNAMENTALES Y ACERAS EN EL MARGEN IZQUIERDO DE LA CALLE OLIVA MIRANDA ENTRE LA CALLE VICENTE MENDOZA HASTA LA CALLE DE LA SUBIDA AL CEMENTERIO GENERAL DE LA PARROQUIA SAN PLÁCIDO, CANTÓN PORTOVIEJO, PROVINCIA DE MANABÍ
37	003-002-063618	15/12/2022	SABANDO MOREIRA OSCAR ROGELIO	ABASTECIMIENTO DE COMBUSTIBLES ZTIPO DIESEL PARA LA RETROEXCAVADORA DE PROPIEDAD DEL GAD	530	\$ 828.12	ABASTECIMIENTO DE COMBUSTIBLES ZTIPO DIESEL PARA LA RETROEXCAVADORA DE PROPIEDAD DEL GAD PARROQUIAL SAN PLÁCIDO, DURANTE EL MES DE



				PARROQUIAL SAN PLÁCIDO, DURANTE EL MES DE NOVIEMBRE DE 2022			NOVIEMBRE DE 2022
38	001-100-0002	12/12/2022	NAVIA PARRAGA KATIUSKA ILEANA	DESARROLLO DE HABILIDADES Y DESTREZAS MANUALES A TRAVÉS DE UNA TALLER DE MANUALIDADES NAVIDEÑAS, DIRIGIDOS A MUJERES DE LA PARROQUIA SAN PLÁCIDO, CANTÓN PORTOVIEJO, PROVINCIA DE MANABÍ	1	\$ 6700.00	DESARROLLO DE HABILIDADES Y DESTREZAS MANUALES A TRAVÉS DE UNA TALLER DE MANUALIDADES NAVIDEÑAS, DIRIGIDOS A MUJERES DE LA PARROQUIA SAN PLÁCIDO, CANTÓN PORTOVIEJO, PROVINCIA DE MANABÍ
39	001-100-0012	02/12/2022	NAVIA DE LA CRUZ LUIS DARIO	SERVICIOS PARA EL DESARROLLO DE ACTIVIDADES Y PROGRAMAS SOCIALES, CULTURALES Y CÍVICOS EN ALUSIÓN A LOS 65 AÑOS DE PARROQUIALIZA CIÓN DE SAN PLÁCIDO	1	\$ 6600.00	SERVICIOS PARA EL DESARROLLO DE ACTIVIDADES Y PROGRAMAS SOCIALES, CULTURALES Y CÍVICOS EN ALUSIÓN A LOS 65 AÑOS DE PARROQUIALIZACIÓ N DE SAN PLÁCIDO
40	001-100-001	29/11/2022	GARCIA CEDEÑO LUIS ALFREDO	MEJORAMIENTO DE ILUMINACIÓN Y MANTENIMIENT O DE ESTRUCTURAS DE HORMIGÓN EN LA CANCHA DE LA COMUNIDAD DEL KM. 90 Y MEJORAMIENTO DEL SISTEMA ELÉCTRICO EN	1	\$ 6778.00	MEJORAMIENTO DE ILUMINACIÓN Y MANTENIMIENTO DE ESTRUCTURAS DE HORMIGÓN EN LA CANCHA DE LA COMUNIDAD DEL KM. 90 Y MEJORAMIENTO DEL SISTEMA ELÉCTRICO EN LA CANCHA DE LA COMUNIDAD LAS TORRES DE LA PARROQUIA SAN PLÁCIDO, CANTÓN



				LA CANCHA DE LA COMUNIDAD LAS TORRES DE LA PARROQUIA SAN PLÁCIDO, CANTÓN PORTOVIEJO, PROVINCIA DE MANABÍ			PORTOVIEJO, PROVINCIA DE MANABÍ
41	003-100-0001	23/11/2022	MARCILLO MACIAS GEMA RAQUEL	DESARROLLO DE HABILIDADES Y DESTREZAS MANUALES A TRAVÉS DE CAPACITACIONES EN EMPODERAMIENTO Y AUTOESTIMA, DIRIGIDO A LOS MIEMBROS DE LA ASOCIACIÓN DE HIPERTENSOS Y DIABÉTICOS DE LA PARROQUIA SAN PLÁCIDO, CANTÓN PORTOVIEJO, PROVINCIA DE MANABÍ	1	\$ 6700.	DESARROLLO DE HABILIDADES Y DESTREZAS MANUALES A TRAVÉS DE CAPACITACIONES EN EMPODERAMIENTO Y AUTOESTIMA, DIRIGIDO A LOS MIEMBROS DE LA ASOCIACIÓN DE HIPERTENSOS Y DIABÉTICOS DE LA PARROQUIA SAN PLÁCIDO, CANTÓN PORTOVIEJO, PROVINCIA DE MANABÍ
42	001-010-009	22/11/2022	VERA VERA AUSBERTO OLIVER	ADQUISICIÓN DE PINTURA E INSUMOS PARA EL ADECENTAMIENTO DE VARIAS CALLES DE LA PARROQUIA, EN CONMEMORACIÓN A LOS 65 AÑOS DE PARROQUIALIZACIÓN DE SAN PLÁCIDO, CANTÓN PORTOVIEJO, PROVINCIA DE MANABÍ	1	\$ 2128.19	ADQUISICIÓN DE PINTURA E INSUMOS PARA EL ADECENTAMIENTO DE VARIAS CALLES DE LA PARROQUIA, EN CONMEMORACIÓN A LOS 65 AÑOS DE PARROQUIALIZACIÓN DE SAN PLÁCIDO, CANTÓN PORTOVIEJO, PROVINCIA DE MANABÍ



43	003-002-061976	15/11/2022	SABANDO MOREIRA OSCAR ROGELIO	ABASTECIMIENTO DE COMBUSTIBLES TIPO DIESEL PARA LA RETROEXCAVADORA DE PROPIEDAD DEL GAD PARROQUIAL RURAL SAN PLÁCIDO, DURANTE LOS MESES DE OCTUBRE DE 2022	1	\$ 828.12	ABASTECIMIENTO DE COMBUSTIBLES TIPO DIESEL PARA LA RETROEXCAVADORA DE PROPIEDAD DEL GAD PARROQUIAL RURAL SAN PLÁCIDO, DURANTE LOS MESES DE OCTUBRE DE 2022
44	001-100-002	01/11/2022	PICO MACIAS LUZ MARIA	MANTENIMIENTO E ILUMINACIÓN DE CANCHA EN LA COMUNIDAD SAN JOSÉ 1 Y MANTENIMIENTO DE ESCALINATA CON BARANDAS DE SEGURIDAD E ILUMINACIÓN EN EL SECTOR CRISTO DEL CONSUELO, AL LADO DEL CEMENTERIO GENERAL DE SAN PLÁCIDO, CANTÓN PORTOVIEJO, PROVINCIA DE MANABÍ	1	\$ 6776.94	MANTENIMIENTO E ILUMINACIÓN DE CANCHA EN LA COMUNIDAD SAN JOSÉ 1 Y MANTENIMIENTO DE ESCALINATA CON BARANDAS DE SEGURIDAD E ILUMINACIÓN EN EL SECTOR CRISTO DEL CONSUELO, AL LADO DEL CEMENTERIO GENERAL DE SAN PLÁCIDO, CANTÓN PORTOVIEJO, PROVINCIA DE MANABÍ
45	10010337	31/10/2022	GARCIA PACHECO ANA KAREN	ADQUISICIÓN DE INVITACIONES ALUSIVAS A LOS 65 AÑOS DE PARROQUIALIZACIÓN DE SAN PLÁCIDO	200	\$ 1250.	ADQUISICIÓN DE INVITACIONES ALUSIVAS A LOS 65 AÑOS DE PARROQUIALIZACIÓN DE SAN PLÁCIDO



46	1001033 7	31/10/202 2	GARCIA PACHECO ANA KAREN	ADQUISICIÓN DE TRIPTICOS ALUSIVOS A LOS 65 AÑOS DE PARROQUIALIZA CIÓN DE SAN PLÁCIDO	150 0	\$ 450.	ADQUISICIÓN DE TRIPTICOS ALUSIVOS A LOS 65 AÑOS DE PARROQUIALIZACIÓ N DE SAN PLÁCIDO
47	302059 490	04/10/202 2	SABANDO MOREIRA OSCAR ROGELIO	ABASTECIMIENT O DE COMBUSTIBLES TIPO DIESEL PARA LA REYTROEXCAVA DORA DE PROPIEDAD DEL GAD PARROQUIAL RURAL SAN PLÁCIDO, DURANTE EL MES DE OCTUBRE DE 2022	1	\$ 683.04	ABASTECIMIENTO DE COMBUSTIBLES TIPO DIESEL PARA LA REYTROEXCAVADOR A DE PROPIEDAD DEL GAD PARROQUIAL RURAL SAN PLÁCIDO, DURANTE EL MES DE OCTUBRE DE 2022
48	1010029 50	04/10/202 2	CENTRO DE MANTENI MIENTO ELÉCTRIC O ELECTRICL ASER S.A.	ADQUISICIÓN DE UN EQUIPO DE BOMBEO DE MAYOR CAPACIDAD AL INSTALADO PARA LA REPOTENCIACIÓ N DEL SISTEMA DE AGUA EN LA COMUNIDAD LOS COLORADOS DE LA PARROQUIA RURAL SAN PLÁCIDO, CANTÓN PORTOVIEJO, PROVINCIA DE MANABÍ incluye instalación y puesta en marcha	1	\$ 1733.53	ADQUISICIÓN DE UN EQUIPO DE BOMBEO DE MAYOR CAPACIDAD AL INSTALADO PARA LA REPOTENCIACIÓN DEL SISTEMA DE AGUA EN LA COMUNIDAD LOS COLORADOS DE LA PARROQUIA RURAL SAN PLÁCIDO, CANTÓN PORTOVIEJO, PROVINCIA DE MANABÍ incluye instalación y puesta en marcha



49	1010029 49	03/10/202 2	CENTRO DE MANTENIMIENTO ELÉCTRICO O ELECTRICIASER S.A.	MONTAJE DE UN TABLERO DE PROTECCIÓN Y CONTROL QUE GARANTICE LA CORRECTA OPERATIVIDAD DEL EQUIPO DE BOMBEO A SER INSTALADO PARA LA REPOTENCIACIÓN DEL SISTEMA DE AGUA EN LA COMUNIDAD LOS COLORADOS DE LA PARROQUIA RURAL SAN PLÁCIDO, CANTÓN PORTOVIEJO, PROVINCIA DE MANABÍ	1	\$ 484.78	MONTAJE DE UN TABLERO DE PROTECCIÓN Y CONTROL QUE GARANTICE LA CORRECTA OPERATIVIDAD DEL EQUIPO DE BOMBEO A SER INSTALADO PARA LA REPOTENCIACIÓN DEL SISTEMA DE AGUA EN LA COMUNIDAD LOS COLORADOS DE LA PARROQUIA RURAL SAN PLÁCIDO, CANTÓN PORTOVIEJO, PROVINCIA DE MANABÍ
50	001-101-000360	14/09/202 2	IBARRA GUILLEN EDISON JAVIER	MANTENIMIENTO PREVENTIVO Y CORRECTIVO DE LA RETROEXCAVADORA NEW HOLLAND B95 NR MC4PTC AÑO 2014 DE PROPIEDAD DEL GAD PARROQUIAL RURAL SAN PLÁCIDO, CANTÓN PORTOVIEJO, PROVINCIA DE MANABÍ	1	\$ 4395.04	MANTENIMIENTO PREVENTIVO Y CORRECTIVO DE LA RETROEXCAVADORA NEW HOLLAND B95 NR MC4PTC AÑO 2014 DE PROPIEDAD DEL GAD PARROQUIAL RURAL SAN PLÁCIDO, CANTÓN PORTOVIEJO, PROVINCIA DE MANABÍ
51	001-101-000359	14/09/202 2	IBARRA GUILLEN EDISON JAVIER	MANTENIMIENTO PREVENTIVO Y CORRECTIVO DE LA RETROEXCAVADORA NEW HOLLAND B95 NR MC4PTC AÑO 2014 DE PROPIEDAD DEL	1	\$ 2110.	MANTENIMIENTO PREVENTIVO Y CORRECTIVO DE LA RETROEXCAVADORA NEW HOLLAND B95 NR MC4PTC AÑO 2014 DE PROPIEDAD DEL GAD PARROQUIAL RURAL SAN PLÁCIDO,





				GAD PARROQUIAL RURAL SAN PLÁCIDO, CANTÓN PORTOVIEJO, PROVINCIA DE MANABÍ			CANTÓN PORTOVIEJO, PROVINCIA DE MANABÍ
52	003-002-57524	01/09/2022	SABANDO MOREIRA OSCAR ROGELIO	ABASTECIMIENTO DE COMBUSTIBLES DE LA RETROEXCAVADORA DE PROPIEDAD DEL GAD PARROQUIAL RURAL SAN PLÁCIDO, DURANTE EL MES DE AGOSTO DE 2022	1	\$ 828.12	ABASTECIMIENTO DE COMBUSTIBLES DE LA RETROEXCAVADORA DE PROPIEDAD DEL GAD PARROQUIAL RURAL SAN PLÁCIDO, DURANTE EL MES DE AGOSTO DE 2022
53	001-100-008	23/08/2022	CEVALLOS DELA OSCAR ABEL	MANTENIMIENTO MEDIANTE LA COLOCACIÓN DE BARANDAS DE SEGURIDAD E ILUMINACIÓN DE LA CANCHA EN LA COMUNIDAD LOS COLORADOS E ILUMINACIÓN DE LA CANCHA EN LA COMUNIDAD PIEDRA AZUL DE LA PARROQUIA SAN PLÁCIDO, CANTÓN PORTOVIEJO, PROVINCIA DE MANABÍ	1	\$ 6755.24	MANTENIMIENTO MEDIANTE LA COLOCACIÓN DE BARANDAS DE SEGURIDAD E ILUMINACIÓN DE LA CANCHA EN LA COMUNIDAD LOS COLORADOS E ILUMINACIÓN DE LA CANCHA EN LA COMUNIDAD PIEDRA AZUL DE LA PARROQUIA SAN PLÁCIDO, CANTÓN PORTOVIEJO, PROVINCIA DE MANABÍ
54	001-002-010251	08/08/2022	SERTEPCO MPU S.A	ADQUISICIÓN DE RESMAS DE PAPEL A4 DE 75 GR PARA USO DEL GADPRSP	40	\$ 176.	ADQUISICIÓN DE RESMAS DE PAPEL A4 DE 75 GR PARA USO DEL GADPRSP



55	003-002-055793	02/08/2022	SABANDO MOREIRA OSCAR ROGELIO	CONSUMO DE COMBUSTIBLES DE LA RETROEXCAVADORA DEL GAD SAN PLÁCIDO DEL MES DE JULIO DE 2022	1	\$ 812.5	CONSUMO DE COMBUSTIBLES DE LA RETROEXCAVADORA DEL GAD SAN PLÁCIDO DEL MES DE JULIO DE 2022
56	003-002-054383	29/07/2022	SABANDO MOREIRA OSCAR ROGELIO	ABASTECIMIENTO DE COMBUSTIBLES DE LA RETROEXCAVADORA DE PROPIEDAD DEL GAD PARROQUIAL RURAL SAN PLÁCIDO, DURANTE EL MES DE JUNIO DE 2022	1	\$ 899.11	ABASTECIMIENTO DE COMBUSTIBLES DE LA RETROEXCAVADORA DE PROPIEDAD DEL GAD PARROQUIAL RURAL SAN PLÁCIDO, DURANTE EL MES DE JUNIO DE 2022



AÑO 2022				
Código	Objeto del Proceso	Estado del Proceso	Presupuesto Referencial Total(sin iva)	Fecha de Publicación
<u>CDC- GADPRSP- 2022-001</u>	ELABORACIÓN DEL PLAN ESTRATÉGICO INSTITUCIONAL Y ACTUALIZACIÓN DE NORMATIVAS DEL GAD PARROQUIAL RURAL SAN PLÁCIDO, CANTÓN PORTOVIEJO, PROVINCIA DE MANABÍ	Finalizada	\$14.600.00	18/05/2022 0:00
<u>MCO- GADPRSP- 2022-002</u>	REHABILITACION DE VARIAS CALLES: CALLE EN LA COMUNIDAD EL PROGRESO, CALLE JUAN NAVIA, CALLEJÓN CONOCIDO COMO LOS COBEÑA E ILUMINACIÓN DE LA CALLE LEANDRO GARCÍA Y 08 DE SEPTIEMBRE DE LA PARROQUIA SAN PLACIDO, CANTÓN PORTOVIEJO, PROVINCIA DE MANABÍ.	En Recepción	\$132.571.97	23/06/2022 0:00
<u>CDC- GADPRSP- 2022-003</u>	CONTRATACION DE ESTUDIOS PARA EL MANTENIMIENTO DEL EDIFICIO DEL GAD PAROQUIAL Y EL MANTENIMIENTO DE LOS PARADEROS UBICADOS EN EL TERRITORIO DE LA PARRQUIA SAN PLACIDO DEL CANTON PORTOVIEJO EN LA PROVINCIA DE MANABI	Finalizada	\$4.675.00	15/12/2022 0:00
<u>MCO- GADPRSP- 2022-003</u>	MEJORAMIENTO DEL ALUMBRADO PÚBLICO MEDIANTE LA COLOCACIÓN DE POSTES ORNAMENTALES Y LUMINARIAS DE SODIO, EN LA CALLE 1 DE DICIEMBRE DESDE LAS COORDENADAS: X= 583572.2, Y=9882773.9 HASTA EL PARADERO DE BUS UBICADO EN LA COMUNIDAD SAN LORENZO, DE LA PARROQUIA SAN PLÁCIDO, CANTÓN PORTOVIEJO, PROVINCIA DE MANABÍ.	En Recepción	\$34.142.35	12/07/2022 0:00
<u>MCO- GADPRSP- 2022-006</u>	REHABILITACIÓN DE CALLE FRENTE AL CEMENTERIO GENERAL DE LA PARROQUIA RURAL SAN PLÁCIDO, CANTÓN PORTOVIEJO, PROVINCIA DE MANABÍ	En Recepción	\$22.934.89	08/12/2022 0:00



## DETALLE DE CUMPLIMIENTO

### RENDICION DE CUENTAS EN CIFRAS - PERIODO FISCAL 2022

#### OBRAS Y PROYECTOS



EJECUTADOS

10

[Ver](#)



BENEFICIADOS

26675

[Ver](#)



MONTO EJECUTADO

USD\$ 166714,32

[Ver](#)

#### CONVENIOS INSTITUCIONALES



FIRMADOS

6

[Ver](#)



BENEFICIADOS

13500

[Ver](#)



MONTO EJECUTADO

USD\$ 21430,41

[Ver](#)

#### INFIMAS CUANTIAS



BENEFICIARIOS

[Ver](#)

#### ACTIVIDADES REALIZADAS



12

[Ver](#)

#### PRESUPUESTO PARTICIPATIVO



[Ver](#)

#### INFORMACION FINANCIERA



INFORMACION  
PRESUPUESTARIA

[Ver](#)



# ANEXOS FOTOGRAFICOS DE OBRAS Y GESTIONES EJECUTADOS



GOBIERNO DE  
**MANABÍ**  
Desarrollo y Equidad

RENDICIÓN DE CUENTAS AÑO 2022

Funcionamiento del Centro de Fisioterapia y Nutrición  
"San Plácido" PERIODO:  
PERIODO: DEL 07 DE JUNIO 2022 AL 07 DE MARZO DE 2023  
DURACIÓN: (9meses) Mediante CONVENIO

**APORTE DEL GAD PROVINCIAL DE MANABÍ**

Componente	Cant.	Periodo	Mensual	Costo Total
Terapeuta físico - Tiempo Completo	1	191 días	\$ 1.000,00	\$ 4.121,51
Nutricionista-Tiempo Completo	1	6 meses	\$ 1.000,00	\$ 6.766,67
<b>TOTAL</b>				<b>\$ 10.888,18</b>

**APORTE DEL GAD PARROQUIAL SAN PLÁCIDO**

Componente	Cant.	Periodo	Mensual	Costo Total
Auxiliar de limpieza	1	6 Meses y medio	\$270,00	\$1.620,00
Material de Aseo y Útiles de oficina	1	1	\$100,00	\$500,00
Consumo de Electricidad	1	6	\$100,00	\$800,00
<b>TOTAL</b>				<b>\$9.646,00</b>

RENDICIÓN DE CUENTAS AÑO 2022





RENDICIÓN DE CUENTAS AÑO 2022



RENDICIÓN DE CUENTAS AÑO 2022





Construcción de DOS puentes colgantes, mediante convenio 80-20 :

OBRA	UBICACIÓN	APORTE GAD PROVINCIAL	APORTE GADPR SAN PLÁCIDO	MONTO TOTAL DE LA OBRA
PUENTE COLGANTE PEATONAL	SAN BARTOLO	\$ 32.776,76	\$ 8.194,19	\$40.970.95
PUENTE COLGANTE PEATONAL	LA PALMA	\$ 34.865,76	\$ 8.716,42	\$43.582.12

[D:\PUENTES SAN BARTOLO LA PALMA\CONTRATO PUENTE LA PALMA.pdf](#)

[D:\PUENTES SAN BARTOLO LA PALMA\CONTRATO PUENTE SAN BARTOLO.pdf](#)

RENDICIÓN DE CUENTAS AÑO 2022

Puente SAN BARTOLO



RENDICIÓN DE CUENTAS AÑO 2022

Puente LA PALMA - Caña Brava





### CULMINACIÓN

Proyecto "REHABILITACION A NIVEL DE DOBLE TRATAMIENTO SUPERFICIAL BITUMINOSO DE LA VIA SAN JOSE 1- LA TRANCA DE LA PARROQUIA SAN PLACIDO"



Costo de inversión es de \$ 703,422.34 dólares de los Estados Unidos de América, con una longitud de intervención vial aproximada a los 8.7 km.

RENDICIÓN DE CUENTAS AÑO 2022

### CONVENIO CUATRIPARTITO PARA EL PROYECTO "CONSTRUCCIÓN DE CUBIERTA METÁLICA EN LA CANCHA DE LA COMUNIDAD BALZAR "



APORTE FUNDACIÓN GALMAR	APORTE GAD PROVINCIAL	APORTE GADPR SAN PLÁCIDO	MONTO TOTAL DE LA OBRA
\$ 36.457,08 50.05%	\$ 18.000,00 24.50%	\$ 18.691,81 25.45%	\$ 73.457,08 100 %



### ESCUELA DE FUTBOL "ENTRENANDO VALORES" EN LAS COMUNIDADES TABLADA DE CHONE SAN PEDRO Y SAN PABLO

**Convenio:** con fecha 22 de noviembre de 2022.

**Plazo:** 6 meses, de Diciembre 2022 al 31 de mayo de 2023

**Aporte del GAD:** Pago del ayudante del entrenador

RENDICIÓN DE CUENTAS AÑO 2022



### Construcción del polideportivo «San Plácido».

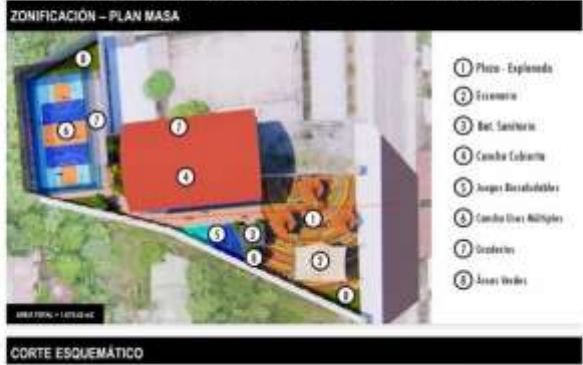

### ENTREGA DEL POLIDEPORTIVO EN LA COMUNIDAD TABLADA DE CHONE







En la escalinata del callejón "H", SE ubicó un punto de internet abierto para beneficio de los habitantes del sector, gracias a la coordinación del Sr. Juan Farías. Coordinación de gestión rural del Municipio de Provincias.

RENDICIÓN DE CUENTAS AÑO 2022

## Fiscalización de los procesos de contratación

**MCO-GADPRSP-2022-003**

MEJORAMIENTO DEL ALUMBRADO PÚBLICO MEDIANTE LA COLOCACIÓN DE POSTES ORNAMENTALES Y LUMINARIAS DE SODIO, EN LA CALLE 1 DE DICIEMBRE DESDE LAS COORDENADAS: X= 583572.2, Y=9882773.9 HASTA EL PARADERO DE BUS UBICADO EN LA COMUNIDAD SAN LORENZO, DE LA PARROQUIA SAN PLÁCIDO, CANTÓN PORTOVIEJO, PROVINCIA DE MANABÍ.

**MCO-GADPRSP-2022-002**

REHABILITACION DE VARIAS CALLES: CALLE EN LA COMUNIDAD EL PROGRESO, CALLE JUAN NAVIA, CALLEJÓN CONOCIDO COMO LOS COBEÑA E ILUMINACIÓN DE LA CALLE LEANDRO GARCÍA Y 08 DE SEPTIEMBRE DE LA PARROQUIA SAN PLACIDO, CANTÓN PORTOVIEJO, PROVINCIA DE MANABÍ.

RENDICIÓN DE CUENTAS AÑO 2022



GOBIERNO AUTÓNOMO  
DESCENTRALIZADO MUNICIPAL DEL CANTÓN  
**PORTOVIEJO**

RENDICIÓN DE CUENTAS AÑO 2022

## Exámenes de PAPANICOLAU



RENDICIÓN DE CUENTAS AÑO 2022



Socialización de la Fase II fondos LAIF-programa para comunidades dispersas de nuestra parroquia preseleccionadas para los estudios.

RENDICIÓN DE CUENTAS AÑO 2022



Socialización del programa de agua potable para Parroquias rurales del cantón " plan triple AAA" donde se dan a conocer a la ciudadanía el alcance técnico y ambiental del proyecto.

RENDICIÓN DE CUENTAS AÑO 2022



Programa de formación en fontanería  
BOBOLCO Calidad humana  
San Plácido  
Eje de desarrollo  
BOBOLCO  
AAA

RENDICIÓN DE CUENTAS AÑO 2022





RENDICIÓN DE CUENTAS AÑO 2022



Instalación y restablecimiento del sistema de agua de la Parroquia proceso con el cual restableció el sistema de agua de la Parroquia.

RENDICIÓN DE CUENTAS AÑO 2022



# PORTO PARQUES

RENDICIÓN DE CUENTAS AÑO 2022



RENDICIÓN DE CUENTA AÑO 2022





Reuniones con los funcionarios de CNELEP, para coordinar acciones



RENDICIÓN DE CUENTAS AÑO 2022

COMODATO	COMODATO DE USO ENTRE GADPR SAN PLACIDO Y LA EMPRESA ELECTRICA PUBLICA ESTRATEGICA CORPORACION NACIONAL DE ELECTRICIDAD - CNELEP.	CNELEP	10 AÑOS	07/02/2023 VIGENTE
----------	---	--------	---------	--------------------

RENDICIÓN DE CUENTAS AÑO 2022





Ministerio  
de **Transporte**  
y **Obras Públicas**

RENDICIÓN DE CUENTAS AÑO 2022



Reunión de trabajos con el Ing. Wilfrido Romero – Director Provincial del Ministerio de Transporte y obras públicas, para coordinar acciones para el mejoramiento emergente de la vía San Plácido – Pichincha.

RENDICIÓN DE CUENTAS AÑO 2022



**04 de marzo:**

En compañía del Ing. Anthony Párraga - Teniente Político Y el Sr. Sixto Montes. Dirigente de la comunidad las Delicias, mantuvimos una reunión de trabajo con el Ing. Rubén Molina subsecretario de Obras Públicas, para gestionar el mejoramiento de la vía estatal San Plácido – Pichincha.

RENDICIÓN DE CUENTAS AÑO 2022





RENDICIÓN DE CUENTAS AÑO 2022



Inauguración del proyecto interinstitucional de capacitación en competencias laborales para la reactivación económica post pandemia COVID 19, que ejecutará la ULEAM en la parroquia y sus comunidades..

RENDICIÓN DE CUENTAS AÑO 2022









**MANTENIMIENTO DE CANCHA DE USO MÚLTIPLE UBICADA EN LA COMUNIDAD LA TRANCA ARRIBA DE LA PARROQUIA SAN PLÁCIDO DEL CANTÓN PORTOVIEJO, MEDIANTE LA IMPLEMENTACIÓN DE GRADERÍOS Y SISTEMA DE ILUMINACIÓN**

RENDICIÓN DE CUENTAS AÑO 2022

**ACCESO 1**



**ACCESO 2**



**MANTENIMIENTO Y ELEVACIÓN DEL PUENTE PEATONAL COLGANTE UBICADO SOBRE EL RÍO CHICO EN LA COMUNIDAD SAN JOSÉ 2, DE LA PARROQUIA SAN PLÁCIDO, CANTÓN PORTOVIEJO, PROVINCIA DE MANABÍ**

RENDICIÓN DE CUENTAS AÑO 2022



**MANTENIMIENTO CORRECTIVO DEL SISTEMA DE CAPTACIÓN DE AGUA EN LA COMUNIDAD LOS COLORADOS DE LA PARROQUIA SAN PLÁCIDO**

RENDICIÓN DE CUENTAS AÑO 2022



MANTENIMIENTO, REPARACIÓN DE LETRAS CORPÓREAS, REPOTENCIACIÓN DE PARADERO, MANTENIMIENTO DE PUERTAS DE ACCESO, MANTENIMIENTO, BANCAS METÁLICAS Y DE HORMIGÓN Y MEJORAMIENTO DE BARANDAS DE PROTECCIÓN DE GLORIETA INCLUYE PINTURA Y LUCES DE LA MISMA EN EL PARQUE CENTRAL DE LA PARROQUIA SAN PLÁCIDO

RENDICIÓN DE CUENTAS AÑO 2022



**ACARREO DE MATERIAL BASE  
Y POLVILLO EN VARIAS  
COMUNIDADES DE LA  
PARROQUIA SAN PLÁCIDO**

RENDICIÓN DE CUENTAS AÑO 2022



**DESFILE**

**EVENTO EDUCATIVO**

**EVENTO PARA LOS NIÑOS**



**PREGÓN**



**SESIÓN SOLEMNE**

**SERVICIOS PARA EL DESARROLLO DE ACTIVIDADES Y PROGRAMAS SOCIALES, CULTURALES Y CÍVICOS EN ALUSIÓN A LOS 65 AÑOS DE PARROQUIALIZACIÓN DE SAN PLÁCIDO**





**DESARROLLO DE HABILIDADES Y DESTREZAS MANUALES A TRAVÉS DE UNA TALLER DE MANUALIDADES NAVIDEÑAS, DIRIGIDOS A MUJERES DE LA PARROQUIA SAN PLÁCIDO**

RENDICIÓN DE CUENTAS AÑO 2022

**LAS TORRES**



**LAS DELICIAS -KM. 90**



**MEJORAMIENTO DE ILUMINACIÓN Y MANTENIMIENTO DE ESTRUCTURAS DE HORMIGÓN EN LA CANCHA DE LA COMUNIDAD DEL KM. 90 Y MEJORAMIENTO DEL SISTEMA ELÉCTRICO EN LA CANCHA DE LA COMUNIDAD LAS TORRES DE LA PARROQUIA SAN PLÁCIDO**

RENDICIÓN DE CUENTAS AÑO 2022



**MANTENIMIENTO DE LUMINARIAS LED, POSTES ORNAMENTALES Y ACERAS EN EL MARGEN IZQUIERDO DE LA CALLE OLIVA MIRANDA ENTRE LA CALLE VICENTE MENDOZA HASTA LA CALLE DE LA SUBIDA AL CEMENTERIO GENERAL DE LA PARROQUIA SAN PLÁCIDO**

RENDICIÓN DE CUENTAS AÑO 2022



**FORTALECER EL EMPRENDIMIENTO Y LAS DESTREZAS MANUALES A TRAVÉS DE TALLERES DE PASTILLAJE DIRIGIDO A MUJERES DE LAS COMUNIDADES TABLADA DE CHONE Y SANTA LUCÍA - LA 29**

RENDICIÓN DE CUENTAS AÑO 2022



**ADQUISICIÓN DE PINTURA E INSUMOS PARA EL ADECENTAMIENTO DE VARIAS CALLES DE LA PARROQUIA, EN CONMEMORACIÓN A LOS 65 AÑOS DE PARROQUIALIZACIÓN DE SAN PLÁCIDO**

RENDICIÓN DE CUENTAS AÑO 2022



**TALLER VACACIONAL DE DANZA CONTEMPORÁNEA Y BAILE MODERNO DIRIGIDO A NIÑOS/AS Y ADOLESCENTES DE LA PARROQUIA SAN PLÁCIDO**

RENDICIÓN DE CUENTAS AÑO 2022





**DESARROLLO DE HABILIDADES Y DESTREZAS MANUALES A TRAVÉS DE CAPACITACIONES EN EMPODERAMIENTO Y AUTOESTIMA, DIRIGIDO A LOS MIEMBROS DE LA ASOCIACIÓN DE HIPERTENSOS Y DIABÉTICOS DE LA PARROQUIA SAN PLÁCIDO**

RENDICIÓN DE CUENTAS AÑO 2022



**ADQUISICIÓN DE UN EQUIPO DE BOMBEO DE MAYOR CAPACIDAD AL INSTALADO PARA LA REPOTENCIACIÓN DEL SISTEMA DE AGUA EN LA COMUNIDAD LOS COLORADOS**

RENDICIÓN DE CUENTAS AÑO 2022



**MONTAJE DE UN TABLERO DE PROTECCIÓN Y CONTROL QUE GARANTICE LA CORRECTA OPERATIVIDAD DEL EQUIPO DE BOMBEO A SER INSTALADO PARA LA REPOTENCIACIÓN DEL SISTEMA DE AGUA EN LA COMUNIDAD LOS COLORADOS**

RENDICIÓN DE CUENTAS AÑO 2022



**SECTOR CRISTO DEL CONSUELO**



**SAN JOSÉ 1**



**MANTENIMIENTO E ILUMINACIÓN DE CANCHA EN LA COMUNIDAD SAN JOSÉ 1 Y MANTENIMIENTO DE ESCALINATA CON BARANDAS DE SEGURIDAD E ILUMINACIÓN EN EL SECTOR CRISTO DEL CONSUELO**

RENDICIÓN DE CUENTAS AÑO 2022

**PIEDRA AZUL**



**LOS COLORADOS**



**MANTENIMIENTO MEDIANTE LA COLOCACIÓN DE BARANDAS DE SEGURIDAD E ILUMINACIÓN DE LA CANCHA EN LA COMUNIDAD LOS COLORADOS E ILUMINACIÓN DE LA CANCHA EN LA COMUNIDAD PIEDRA AZUL DE LA PARROQUIA SAN PLÁCIDO, CANTÓN PORTOVIEJO, PROVINCIA DE MANABÍ**

RENDICIÓN DE CUENTAS AÑO 2022



# **MENOR CUANTÍAS OBRAS**

RENDICIÓN DE CUENTAS AÑO 2022



1

**MCO-GADPRSP-2022-002**

REHABILITACION DE VARIAS CALLES:  
CALLE EN LA COMUNIDAD EL  
PROGRESO, CALLE JUAN NAVIA,  
CALLEJÓN CONOCIDO COMO LOS  
COBEÑA E ILUMINACIÓN DE LA CALLE  
LEANDRO GARCÍA Y 08 DE SEPTIEMBRE  
DE LA PARROQUIA SAN PLACIDO,  
CANTÓN PORTOVIEJO, PROVINCIA DE  
MANABÍ.

RENDICIÓN DE CUENTAS AÑO 2022

### **CALLE 8 DE SEPTIEMBRE (Adoquines)**



RENDICIÓN DE CUENTAS AÑO 2022

### **CALLE LA INMACULADA (Adoquines)**



RENDICIÓN DE CUENTAS AÑO 2022







**MCO-GADPRSP-2022-003**

**MEJORAMIENTO DEL ALUMBRADO PÚBLICO MEDIANTE LA COLOCACIÓN DE POSTES ORNAMENTALES Y LUMINARIAS DE SODIO, EN LA CALLE 1 DE DICIEMBRE DESDE LAS COORDENADAS: X= 583572.2, Y=9882773.9 HASTA EL PARADERO DE BUS UBICADO EN LA COMUNIDAD SAN LORENZO, DE LA PARROQUIA SAN PLÁCIDO, CANTÓN PORTOVIEJO, PROVINCIA DE MANABÍ.**

RENDICIÓN DE CUENTAS AÑO 2022



RENDICIÓN DE CUENTAS AÑO 2022





**MCO-GADPRSP-2022-006**

**REHABILITACIÓN DE CALLE FRENTE AL  
CEMENTERIO GENERAL DE LA  
PARROQUIA RURAL SAN PLÁCIDO**

RENDICIÓN DE CUENTAS AÑO 2022

RENDICIÓN DE CUENTAS AÑO 2022



# CONSULTORÍAS

RENDICIÓN DE CUENTAS AÑO 2022

CDC-GADPRSP-2022-001

ELABORACIÓN DEL PLAN ESTRATÉGICO  
INSTITUCIONAL Y ACTUALIZACIÓN DE  
NORMATIVAS DEL GAD PARROQUIAL  
RURAL SAN PLÁCIDO

RENDICIÓN DE CUENTAS AÑO 2022

Actualización de la normativa reglamentaria de funcionamiento interno y comisiones.pdf

CÓDIGO DE ÉTICA Y BUENA CONDUCTA.pdf

NORMATIVA DE LA JORNADA LABORAL.pdf

NORMATIVA PARTICIPACION CIUDADANA.pdf

REGLAMENTO CONSTITUTIVO DEL CONSEJO DE PLANIFICACIÓN.pdf

REGLAMENTO INTERNO PARA EL MANEJO Y ADMINISTRACIÓN DE BIENES Y ARCHIVOS\_.pdf

Reglamento Orgánico, Funcional, estructural y Manual de Funciones del GADPR San Plácido\_.pdf



RENDICIÓN DE CUENTAS AÑO 2022



**CDC-GADPRSP-2022-003**

**CONTRATACION DE ESTUDIOS PARA EL  
MANTENIMIENTO DEL EDIFICIO DEL  
GAD PAROQUIAL Y EL MANTENIMIENTO  
DE LOS PARADEROS UBICADOS EN EL  
TERRITORIO DE LA PARRQUIA SAN  
PLACIDO**

RENDICIÓN DE CUENTAS AÑO 2022



## INVITACIÓN A EVENTO DE RENDICIÓN DE CUENTAS

A continuación, se muestra la invitación al evento público de rendición de cuentas, misma que fue difundida a través de las redes sociales de la entidad.

# INVITACIÓN

## Deliberación Pública Rendición de Cuentas 2022

**Lugar:** GAD Parroquial Rural San Plácido

**Fecha:** Jueves 11 de mayo del 2023

**Hora:** 14:30



**GAD  
SANPLÁCIDO**



## ADMINISTRACIÓN 2019-2023



Econ. Gabriel García Casanova

— PRESIDENTE —



Ing. Leilton Álava Betines

— VICEPRESIDENTE —



Sr. Carlos Intrilago García

— EL VOCAL PRINCIPAL —



Sra. María Mirabá Párraga

— UN VOTO DE UNIDAD —



Sra. Mayra Moreiro Vázquez

— UN VOTO DE UNIDAD —